

# Anfahrt



A28 - Ausfahrt ( 19 ) Ganderkesee-West,  
Richtung Ganderkesee, bis zur ersten Ampelanlage.  
Hier bitte rechts abbiegen ( Oldenburger Straße ),  
den Hinweisschildern Richtung Flugplatz Ganderkesee folgen.

**Anschrift:**

**Otto-Lilienthal-Straße 23  
27777 Ganderkesee**

Für Unfälle oder Schäden im Zusammenhang mit dem Rallye können wir keine Haftung übernehmen !  
Das Zusammen stehen ist nur bei gemeinsamer Anreise möglich,  
den Einweisern ist Folge zu leisten.  
Zur INFO : Müll bitte wieder mit nach Hause nehmen !

Besucht unsere Homepage unter:

<https://dcc-lv-weser-ems.de>

# LV-Treffen

im "Airfield" in Ganderkesee



mit der  
**Jahreshauptversammlung**



**09. - 11.07.2021**

## Liebe Campingfreundinnen und Campingfreunde,

unsere geplante JHV im Februar musste leider abgesagt werden. Trotz dieser schwierigen Corona - Zeiten mit vielen Einschränkungen hoffen wir, dass wir Euch jetzt im Juli zum LV-Treffen mit der Jahreshauptversammlung des Landesverbandes Weser-Ems e.V. im „Airfield“ Recht Herzlich Begrüßen dürfen.

Die Rallyegebühr beträgt pro Einheit **50,00 €**  
Einzelreisende : Rallyegebühr **30,00 €**

Am Freitag 09.07.2021 ab 18:00 Uhr hält das Restaurant eine kleine Speisekarte bereit mit vielen Leckereien.  
Es ist bestimmt für jeden etwas dabei. Nicht zwingend!

### **In der Rallyegebühr sind enthalten:**

Stellplatz vor dem Restaurant "Airfield" inkl. Lichtstrom.

#### Buffett am Samstag:

Hochzeitsuppe, Krusten- und Putenbraten, Rinderrouladen, Bratkartoffeln, Salzkartoffeln, Kroketten, Speckwaldpilze, Gemüsevariationen, Saucen.  
Kalter Bereich: Hähnchenbrustfilet, Schweinemedallions, Schinkenröllchen, Partyfrikadellen, geräucherter Lachs, Forellenfilets, Matjes, Brathering, usw. Salate, Dressings, Brote, Käseauswahl.  
Nachtschbuffet: Rote Grütze-Vanillesauce, Mousse au Chocolat, Zitronencreme.

**Leider wird es in diesem Jahr keinen Tanzabend geben.**

Anmeldung an:

Heino Ropers

Am Oste-Hamme-Kanal 8

27432 Bremervörde

Telefon: 04764 356

heino.ropers@ewetel.net

Anmeldungen werden bis zum 25.06.2021 entgegen genommen.

Bei Abmeldung nach dem 03.07.2021 ist keine Erstattung möglich.

**Empfänger:** LV Weser-Ems e.V. 

**IBAN :** DE39200909002583003601

**Kennwort:** JHV 2021

**Bank:** PSD Bank Nord e.G.

## Programm

Freitag 09.07.2021

- 12:00 Uhr Anreise möglich
- 18:00 Uhr Klön Abend im Wintergarten oder im großen Saal des Restaurant "Airfield", (kleine Speisekarte)
- 19:00 Uhr Nach dem gemütlichem Essen möchte der Landesverband seine Gäste und die Teilnehmer zum LV-Treffen begrüßen.

Samstag 10.07.2021

- 08:00 Uhr Ausgabe der vorbestellten Brötchen Vormittag zur freien Verfügung
- 10:00 Uhr Beiratssitzung für Vorstand, Referenten des LV und 1.Vors. der OCs.
- 13:30 Uhr Einlass zur JHV
- 14:30 Uhr **Beginn der Jahreshauptversammlung des LV Weser-Ems e.V.**

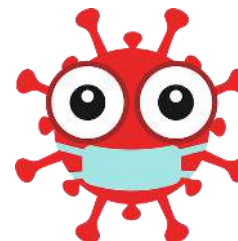

im Saal vom Restaurant "Airfield", für Mitglieder des Landesverbandes Weser-Ems e.V. im DCC.  
LV - Tagesordnung in "Camping".  
DCC - Ausweis bitte nicht vergessen!  
Gäste sind herzlich willkommen, haben aber kein Stimmrecht.

- 19:00 Uhr Camper Abend  
Das Buffet wird eröffnet, anschließend Camper unterhalten  
Camper Klön Abend

Sonntag 11.07.2021

- 08:00 Uhr Ausgabe der vorbestellten Brötchen
- 10:00 Uhr Verabschiedung der Teilnehmer durch den Vorstand des LV Weser-Ems.

## Anmeldung LV-Treffen mit JHV 09.07. - 11.07.2021

Vorname: \_\_\_\_\_ Nachname: \_\_\_\_\_  
 Partner/in: \_\_\_\_\_  
 Kinder: \_\_\_\_\_ Alter: \_\_\_\_\_  
 Straße: \_\_\_\_\_ PLZ / Ort: \_\_\_\_\_  
 Telefon: \_\_\_\_\_ DCC Nummer: \_\_\_\_\_

Rallyegebühr pro Einheit X 50,00 € = €  
 Rallyegebühr für Einzelfahrer X 30,00 € = €  
**inclusive Buffet**

Buffet für Kinder bis 17 Jahren X frei \_\_\_\_\_  
 Zusätzlicher Erwachsener ab 18 Jahre X 20,00 € = €

Samstag Brötchen Normal X 00,40 € = €  
 Samstag Brötchen Mehrkorn X 00,60 € = €

Sonntag Brötchen Normal X 00,40 € = €  
 Sonntag Brötchen Mehrkorn X 00,60 € = €

**Gesamt = €**

Der Gesamtbetrag wird überwiesen am: \_\_\_\_\_

Für Unfälle oder Schäden im Zusammenhang mit dem Rallye können wir keine Haftung übernehmen!  
 Das Zusammen stehen ist nur bei gemeinsamer Anreise möglich, den Einweisern ist Folge zu leisten.  
**Zur INFO: Müll bitte wieder mit nach Hause nehmen!**

Datum: \_\_\_\_\_ Unterschrift: \_\_\_\_\_

## Anmeldung LV-Treffen mit JHV 09.07. - 11.07.2021

Vorname: \_\_\_\_\_ Nachname: \_\_\_\_\_  
 Partner/in: \_\_\_\_\_  
 Kinder: \_\_\_\_\_ Alter: \_\_\_\_\_  
 Straße: \_\_\_\_\_ PLZ / Ort: \_\_\_\_\_  
 Telefon: \_\_\_\_\_ DCC Nummer: \_\_\_\_\_

Rallyegebühr pro Einheit X 50,00 € = €  
 Rallyegebühr für Einzelfahrer X 30,00 € = €  
**inclusive Buffet**

Buffet für Kinder bis 17 Jahren X frei \_\_\_\_\_  
 Zusätzlicher Erwachsener ab 18 Jahre X 20,00 € = €

Samstag Brötchen Normal X 00,40 € = €  
 Samstag Brötchen Mehrkorn X 00,60 € = €

Sonntag Brötchen Normal X 00,40 € = €  
 Sonntag Brötchen Mehrkorn X 00,60 € = €

**Gesamt = €**

Der Gesamtbetrag wird überwiesen am: \_\_\_\_\_

Für Unfälle oder Schäden im Zusammenhang mit dem Rallye können wir keine Haftung übernehmen!  
 Das Zusammen stehen ist nur bei gemeinsamer Anreise möglich, den Einweisern ist Folge zu leisten.  
**Zur INFO: Müll bitte wieder mit nach Hause nehmen!**

Datum: \_\_\_\_\_ Unterschrift: \_\_\_\_\_